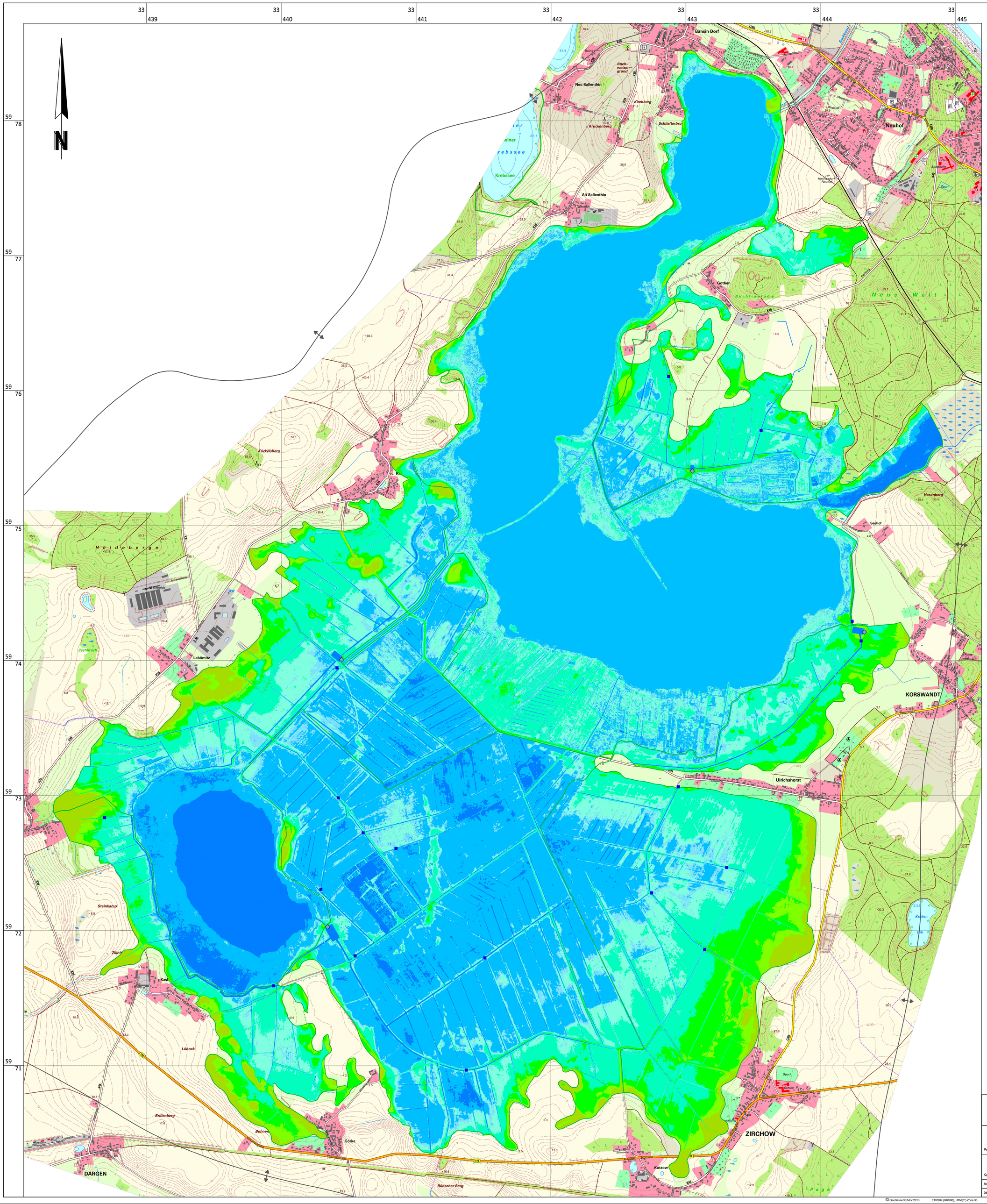

Legende

Einzugsgebietsgrenzen

- Oberirdische Wasserscheide/ Einzugsgebiets-grenze des WBV Insel Usedom-Peenestrom
- Grundwasserscheide

Standorte von Schöpfwerken

- Schöpfwerk in den Poldern des WBV
- Stau

Verbreitungsgrenzen

- Verbreitung des Niedermoortorfes

Darstellung von Überflutungsszenarien (m NN)

- < 0,00 m
- 0,00 - 0,29 m
- 0,29 - 0,35 m
- 0,35 - 0,50 m
- 0,50 - 1,00 m
- 1,00 - 1,50 m
- 1,50 - 2,00 m
- 2,00 - 5,00 m
- > 5,00 m

Ingenieurgesellschaft Dr. Reinsch mbH
Hauptstraße 15 . 19079 Sukow bei Schwerin
Hydrogeologie Geologie Umwelt Landschaftsplanung

Projekt: Hydrologisch-hydrogeolisches Gutachten für das Thurbruch Süd-Usedom

Karte: Darstellung von Überflutungsszenarien (+0,29 m NN)

Anlage: 7.1	Maßstab: 1 : 10.000	Stand: September 2013
bearbeitet: Dr. Reinsch; G. Reinsch	gezeichnet: K. Herbst	geprüft: Dr. Reinsch

© GeoBasis-DE/M-V 2013 ETRS89 (GRS80), UTM(6°) Zone 33